Aufbaukurs Kurzgespräch – mit Geschichten, Bildern und Metaphern arbeiten

Leitung:
Britta Möhring,
Pfarrerin, Lehrtrainerin der Arbeitsgemeinschaft Kurzgespräch e.V.
Steffen Bäuerle,
Studienleiter, Schuldekanat Öhrigen

Zeit:
Mo., 06.04.2020, 09.00 Uhr
bis Do., 09.04.2020, 17.00 Uhr

Kosten (p. P.):
Verpflegung/Kursgebühr 162,00 €
Übernachtungen im DZ 72,00 €, im EZ 114,00 €

Teilnahmevoraussetzung:
Der Aufbaukurs wendet sich an alle Teilnehmenden, die einen Grundkurs im Kurzgespräch nach den Richtlinien der AgK erfolgreich abgeschlossen haben.

Anmeldung:
Ihre Anmeldung erbitten wir spätestens bis zum **16.03.2020** – gerne online, www.e-tl.de.
Sie erhalten eine Anmeldebestätigung.

- Ihre Teilnahme soll nicht an **finanziellen Schwierigkeiten** scheitern - sprechen Sie uns ggf. an.
- Es gelten die **Allgemeinen Geschäftsbedingungen** der ETL:
  Eine **Abmeldung** ist bis 42 Tage vor Beginn kosten frei, danach bis 14 Tage vor Beginn kostet eine Abmeldung 5 € pro Person und Veranstaltungstag.
  Bei noch späterer Abmeldung fallen 50%, ohne Abmeldung die vollen Kosten an.
- Kosten für **nicht eingenommene Mahlzeiten** können wir leider nicht erstatten.

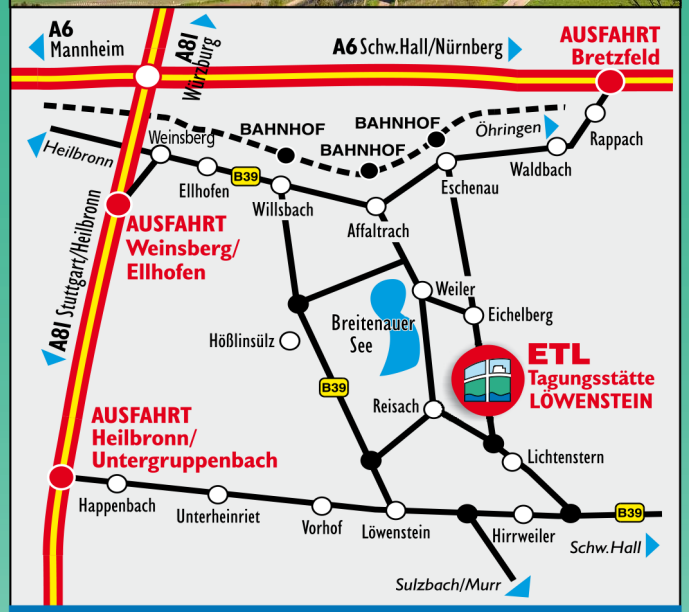

So erreichen Sie uns:

Die ETL ist direkt und regelmäßig mit öffentlichen Verkehrsmitteln erreichbar:
Vom Hauptbahnhof Heilbronn bzw. aus Richtung Crailsheim / Schwäb. Hall mit der Stadtbahn S4 bis zur Bahnstation Obersulm-Willsbach, von dort mit dem Bus (636) bis zur Tagungsstätte.
Genaue Bahn- und Busfahrzeiten bitte anfragen oder dem Internet unter www.efa-bw.de entnehmen.
Bei der **PKW-Anreise** orientieren Sie sich auf den Breitenauer See zu.
Dann folgen Sie dem Schild „Tagungsstätte".

QVB und SQD zertifiziert · Anerkannt nach Bildungszeitgesetz · Mitglied des KBW HN · Nagelkreuzzentrum

Anfragen und Anmeldung:
Evangelische Tagungsstätte Löwenstein,
Altenhau 57, 74245 Löwenstein-Reisach
Tel. 0 71 30 / 48 48-0 • Fax: 0 71 30 / 48 48-499
E-Mail: info@e-tl.de • Homepage: www.e-tl.de

Mediadesign – Agentur für visuelle Kommunikation

Aufbaukurs

Das Kurzgespräch in Beratung & Seelsorge

mit Geschichten, Bildern und Metaphern arbeiten

Mo., 06.04.2020, 09.00 Uhr bis Do., 09.04.2020, 17.00 Uhr

Evangelische Tagungsstätte Löwenstein

Aufbaukurs Kurzgespräch

Das Kurzgespräch in Beratung & Seelsorge

mit Geschichten, Bildern und Metaphern arbeiten

Das Kurzgespräch ist ein Beratungsansatz, der sich insbesondere für Gespräche zwischen "Tür und Angel" sowie bündige Seelsorge- und Beratungsgespräche eignet.

Der Fokus eines Kurzgesprächs liegt hierbei auf den Möglichkeiten und Ressourcen einer ratsuchenden Person und nicht auf ihren Problemen oder Defiziten.

Ziel des Kurzgespräches ist es, mit der ratsuchenden Person einen realitätsbezogenen, ersten Handlungsschritt zu erarbeiten, so dass sie (wieder) eigenständig handeln kann. Diese Fähigkeiten werden in einem Grundkurs vermittelt.

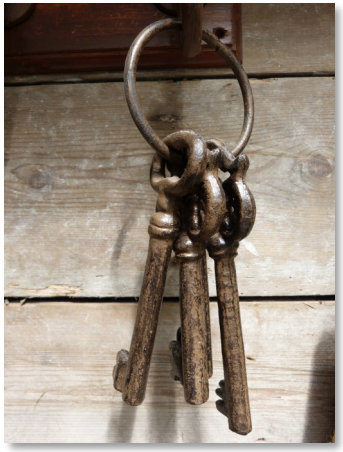

Beim Aufbaukurs werden die im Grundkurs erworbenen Fähigkeiten weiter vertieft und geübt.
Im Mittelpunkt steht der „mäeutische Impuls“, das Schlüsselwort, das Andocken, Lösungsorientierung und das Formen von Zielen, Ressourcen erschließen und non- & paraverbaler Ausdruck.

Schritt für Schritt werden diese Grundlagen im Aufbaukurs um das Arbeiten mit Bildern, Metaphern und Geschichten erweitert und eingeübt.

Der Ablauf ist wie folgt geplant:

Montag, 6. April 2020
- Ankommen & Einstimmung
- Andocken an das im Grundkurs Erlernte und vertiefende Übungen

Dienstag, 7. April 2020
- Mit Bildern und Metaphern im Kurzgespräch arbeiten
- analog und digital im Kurzgespräch
- Übungen mit Bildern und Metaphern

Mittwoch, 8. April 2020
- Mit Geschichten arbeiten
- „Geschichten meines Lebens“
- Das strategische Erzählen
- Biblische Geschichten im Kurzgespräch
- Übungen mit Geschichten

Donnerstag, 9. April 2020
- Vertiefen mit Übungen zu Bildern, Metaphern und Geschichten
- Üben des Erlernten
- Offene Fragen und weitere Angebote

KURZ GESPRÄCH
kurz und zielorientiert zum **Wesentlichen** kommen neue **Möglichkeiten** erschließen und Hoffnung **stärken**
Arbeitsgemeinschaft Kurzgespräch

Ein großer Teil des Kurses besteht aus praktischen Übungen. Nach einem Aufbaukurs haben die Teilnehmenden das volle Repertoire des Kurzgespräches kennengelernt und praktisch eingeübt.

Andacht und Mahlzeiten des Hauses

08.00 Uhr:	Einladung zur Andacht
ab 08.15 Uhr:	Frühstück
ab 12.15 Uhr:	Mittagessen
ab 14.30 Uhr:	Kaffee und Kuchen
ab 18.15 Uhr:	Abendessen